

Corrigé type d'examen de comptabilité FI Semestre I

Questions de cours → 13,75 → 17,75

Exercice :

1. le bilan de création

ACTIF		PASSIF	
	ANC 4500000		C.P
2M	1000000	101	9500000
213	1000000		PNC
215	2500000		/
	Ac		Pc
512	5000000		/
	9500000		9500000

21,75

$\Sigma \text{Actif} = \Sigma \text{passif}$

$\Sigma \text{Actif} = \text{ANC} + \text{AC}$

$= [1000000 + 1000000 + 2500000] + 5000000$

$\Sigma \text{Actif} = 9500000$, donc cl101 = 9500000

2 - le journal P de l'É.

Compte	Date	Description	Debit	Credit
2M	01/03		1000000	
213			1000000	
215			2500000	
512			5000000	
		101		9500000
215	01/03		2000000	
44762			380000	
		404		2380000
		FM ^{n°} 150		
	02/03		500000	
204			100000	
2183			100000	
44762			114000	
		512		714000
		FM ^{n°} 151, Chèque 100		
	03/03		500000	
381			95000	
44766				
		401		595000
		FM ^{n°} 152		
	"		500000	
31				
		381		500000
		BES n° 80		
	04/03		200000	
601		500000 x 0,4		
		31		200000
		BSS n° 81		
	05/03		300000	
355				
		724		300000
		BES n° 82		
	09/03		10000	
358				
		724		10000
		BES n° 83		
			14199000	14199000

01/03: MB = 2000000	
TVA(19%) = 380000	
TTC	2380000
02/03	
Mic	logiciel
MB = 100000	MB = 500000
TVA(19%) 19000	TVA(19%) 95000
TTC	119000
TTC	595000
03/03	
MB = 500000	
TVA(19%) 95000	
TTC	595000

$\Sigma \text{Actif} = \Sigma \text{Passif}$
 $14199000 = 14199000$

		11/03	Σ	14199000	14199000	11/03
53	701	F n° 157	185640	185640	156000	La part vendue (PF)
	44571	BC n° 89	23640	23640	23640	$300000 \times 0,4 = 120000$
		//				Le prix de vente = $120000 \times 1,3$
724	355	BSS n° 84	120000	120000	120000	MB = 156000
		25/03				TVA = 29640 +
626			20000	20000		
44566	401	F n° 156	23800	23800	23800	TTC = 185640
		//				25/03 : MB = 20000
401	53	BC n° 90	23800	23800	23800	TVA = 3800 +
		31/03				TTC = 23800
		Σ	14552240	14552240		

3. le grand livre

c/101	c/201	c/213	c/215	c/204
SC 9500000 9500000	1000000	SD = 1000000 1000000	2500000 2000000	SD 500000 500000
c/2183	d/381	d/31	c/357	c/358
100000	500000	500000	300000	10000
SD = 1000000	500000	200000	120000	SD 10000
		SD = 3000000	SD 180000	
c/401	c/404	c/44562	d/44566	c/44571
23800	595000	380000	95000	SC 29640
SC 1595000	238000	114000	38000	29640
		SD = 494000	SD = 98800	
c/112	c/113	c/601	c/626	c/701
5000000	714000	200000	20000	SC 156000
SD = 4286000	185640	SD 200000	SD 20000	
	23800			
	SD 161840			

4. Le bilan final

Actif		Passif	
ANC		C.P	
	7100000		
204	500000	101	9500000
214	1000000	12	126000
213	1000000		
215	4500000		
2183	100000		
	5530640		
31	300000		
355	180000	401	595000
358	10000	404	2380000
512	4286000	44571	29640
53	161840		
44562	494000		
44566	98800		
	12630640		12630640

120000
 $SC = 190000$
 Le resultat = Σ Actif - Σ passif
 $R = 12630640 - 12504640$
 $R = 126000$

$$Q_2 \times Q_1 = \sqrt{5,21}$$

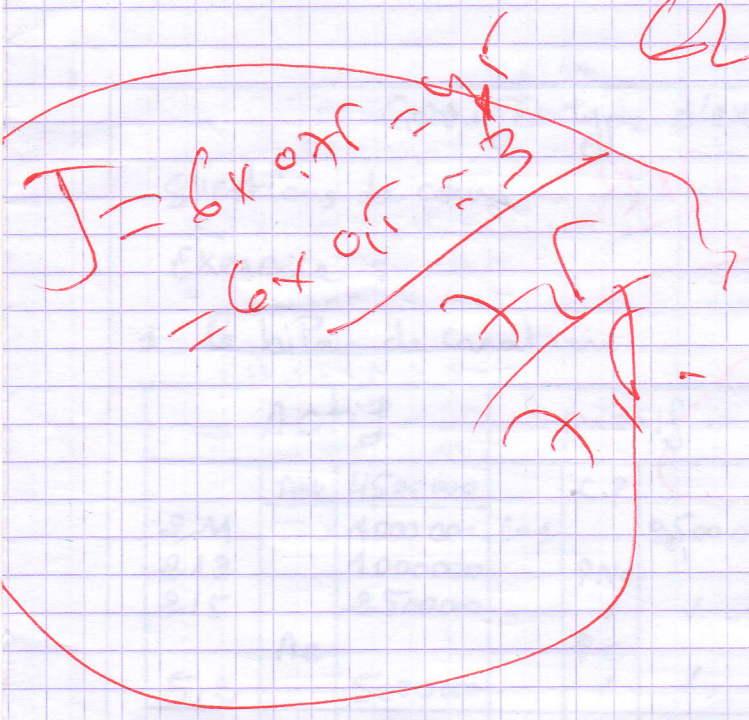

~~Q = 5,21~~

$$Q = \frac{5,21}{5,21}$$